

Guía 7: "Kume Lawen Newen"

DIRIGIDA A DOCENTES, EDUCADORAS DE PÁRVULOS, EDUCADORAS DE LENGUA Y CULTURA INDÍGENA (ELCI) Y EDUCADORAS/ES TRADICIONALES (ET)

1) DESCRIPCIÓN



Relata la historia de una familia de Puerto Cisnes, en Aysén, que ante la enfermedad de su hijo recurren a la sabiduría de una machi para que lo pueda sanar usando el poder de las plantas medicinales

2) EJE TEMÁTICO ASIGNATURA

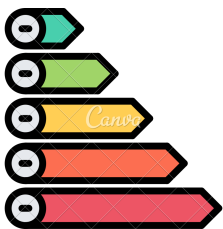

1. **Cosmovisión de los pueblos originarios.**

2. **Patrimonio, tecnologías, técnicas, ciencias y artes ancestrales de los pueblos originarios**

3) RELACIÓN CON OA ASIGNATURA LCPOA



1. Comprender la relación del ser humano con la naturaleza, considerando la importancia que tiene para los pueblos originarios.

2. Comprender la importancia de la memoria familiar de los pueblos indígenas en la transmisión del conocimiento y la cultura.

4) ARTICULACIÓN

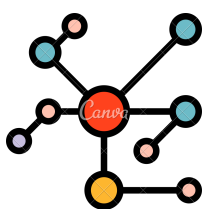

1. Ciencias Naturales. CN03 OA 02: Observar, registrar e identificar variadas plantas de nuestro país, incluyendo vegetales autóctonos y cultivos principales a nivel nacional y regional.

2. Historia. HI02 OA 02: Comparar el modo de vida y expresiones culturales de algunos pueblos indígenas presentes en Chile actual (como mapuche, aimara o rapa nui) con respecto al periodo precolombino, identificando aspectos de su cultura que se han mantenido hasta el presente y aspectos que han cambiado.

5) ACTIVIDADES

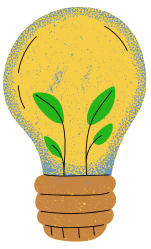

1. Identificar en su propio entorno plantas medicinales presentes y sus propiedades medicinales.
2. Recolección de plantas medicinales nativas del territorio y crear un mostrario de hierbas con sus nombres en mapudungún y español indicando sus propiedades curativas.
3. Visitar a un miembro de la comunidad que comparta sus conocimientos y vivencia con la medicina tradicional.

6) RECURSOS



- 1) Medicamentos herbarios tradicionales, 103 Especies vegetales, 2009. Gobierno de Chile
([Descargar](#)).
- 2) Cuadernos populares N°1. Plantas medicinales. Currículum Nacional, MINEDUC
([Revisar](#)).
- 3) Plantas de uso medicinal en Chile indígena y tradicional. Centro de documentación de Bienes Patrimoniales. MINCAP
([Revisar](#)).
- 3) Educación Intercultural, región de Aysén, MINEDUC
([Revisar](#)).

Para ver el video, escanea el código:

